

研修管理統合システム

操作マニュアル

(会員代表者用)

香川県看護協会

研修管理統合システム マニュアル

【初期設定】

(会員代表者用)

1)

① 【香川県看護協会ホームページ】を開く
<http://kagawa-kango.com/>

② 【KNAキャリアアップかがわ】のバナーをクリック

2)

【KNAキャリアアップかがわ】のログイン画面が開きます

③ 【ログインID】(6桁)
 【仮パスワード】(8桁)を入力
 (協会よりご連絡します)

④ 「ログイン」ボタンをクリック

3)

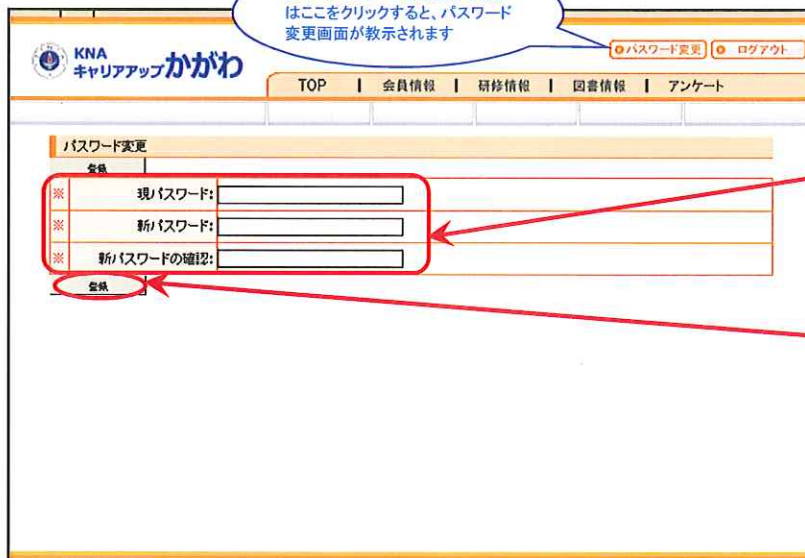

パスワード変更画面が表示されます

⑥ ・現パスワードは“仮パスワード”を入力
 ・新パスワードは“お好きなパスワード”を入力してください(英数8桁以上)

⑦ 入力後に「登録」ボタンをクリック
 (パスワードが変更されます)

4)

仮パスワード発行

ご利用者ID
ログインできない場合は

KNA
キャリアアップかがわ

ログインID
oooooooo

パスワード

ログイン

KNAキャリアアップかがわ (KNAキャリアアップかがわ)

当サイトに関するご質問・お問い合わせは、下記までご連絡下さい。

公益社団法人 香川県看護協会

〒769-0102 香川県高松市国分寺町国分152-4
TEL:087-864-9070 FAX:087-864-9071

【KNAキャリアアップかがわ】の
ログイン画面が開きます

③ 【ログインID】(6桁)
【本パスワード】(8桁以上)を入力

④ 「ログイン」ボタンをクリック
(TOPページが開きます)

5)

KNA
キャリアアップかがわ

パスワード変更 ログアウト

TOP | 会員情報 | 研修情報 | 図書情報 | アンケート

TOP | インフォメーション

研修情報(現在申込受付中)

種別	研修名	開始日	研修期間	定員
新人研修	新人看護職員研修	2011/04/13	2011/01/01~2011/03/19	150名
その他	テスト研修	2011/03/10	2011/02/01~2011/03/09	20名

新着図書情報(過去3ヶ月分)

受入年月日	登録件数
2011/03/01	新着図書1件登録しました。

アンケート情報(未回答分)

回答期間	アンケート名
2011/03/01~2011/03/10	平成23年度看護研修計画アンケート(会員代表者様向け)
2011/03/01~2011/03/10	平成23年度看護研修計画アンケート(各施設の首長様向け)

メールで個別メッセージを受け取るには

※個別メッセージ

協会からのメッセージを、パソコン・携帯電話のメールで受け取ることができます

* メールで受け取れない場合は、登録の必要はありません!

⑤ TOPページの【会員情報】をクリック

6)

KNA
キャリアアップかがわ

パスワード変更 ログアウト

TOP | 会員情報 | 研修情報 | 図書情報 | アンケート

施設管理者情報 メールアドレス登録 個別メッセージ 所属会員情報

会員情報 | 会員代表者情報

会員代表者情報

支部:	第〇支部
施設長:	
会員代表者役職名:	〇〇〇
会員代表者:	氏名

会員情報ページが表示されます

⑥ 【メールアドレス登録】をクリック

7)

KNA
キャリアアップかがわ

パスワード変更 ログアウト

TOP | 会員情報 | 研修情報 | 図書情報 | アンケート

施設管理情報 メールアドレス登録 個別メッセージ 所属会員情報

会員情報 | メールアドレス登録

会員代表者情報

第〇支部 氏名

メールアドレス: <+>

登録したメールアドレスに個別メッセージが転送されます。
個別メッセージの転送が必要ない場合は、メールアドレスを登録しないでください。

登録

⑦ メッセージを転送したいパソコン及び携帯電話の“メールアドレス”を入力（半角入力）

⑧ 入力後に「登録」をクリック

8)

KNA
キャリアアップかがわ

パスワード変更 ログアウト

TOP | 会員情報 | 研修情報 | 図書情報 | アンケート

施設管理情報 メールアドレス登録 個別メッセージ 所属会員情報

会員情報 | 個別メッセージ

受信メッセージ

0 / 0 ページ(全 0 件)

個別メッセージの最大件数は50件です。

受信日時	タイトル

協会よりメッセージがある場合はメッセージが表示されます

メールアドレスの登録をしない方はこちらの方法で個別メッセージを見ることができます

⑨ 【個別メッセージ】をクリック

⑩ 設定後は【TOP】をクリック（トップページに戻ります）

9)

KNA
キャリアアップかがわ

パスワード変更 ログアウト

TOP | 会員情報 | 研修情報 | 図書情報 | アンケート

インフォメーション

TOP | インフォメーション

研修情報(現在申込受付中)

種別	研修名	開始日	応募期間	定員
新人研修	新人看護職員研修	2011/04/13	2011/01/01~2011/03/19	150名
その他	テスト研修	2011/03/10	2011/02/01~2011/03/09	20名

新着図書情報(過去3ヶ月分)

受入年月日	登録件数
2011/03/01	新着図書1件登録しました。

アンケート情報(未回答分)

回答期間	アンケート名
2011/03/01~2011/03/10	平成23年度看護研修計画アンケート(会員代表者様向け)
2011/03/01~2011/03/10	平成23年度看護研修計画アンケート(各施設の皆様向け)

⑪ トップページ“利用したい項目”をクリック（各項目ページが表示されます）

- ・ 会員情報(所属会員情報の検索ができます)
- ・ 研修情報(香川県看護協会で開催される研修の検索・申込みができます)
- ・ 図書情報(香川県看護協会図書室に所蔵してある図書の検索ができます)
- ・ アンケート(香川県看護協会からのアンケート回答の入力・送信ができます)

【会員情報】(所属会員情報の検索ができます)

(会員代表者用)

1)

① 【会員情報】をクリック

【会員代表者情報】画面が開きます

2)

② 【所属会員情報】をクリック

③ いずれかの“検索条件”を入力
・ JNA会員番号(8桁)
・ 県会員番号(6桁)

④ 入力後に「検索」ボタンをクリック

3)

所属会員一覧が表示されます

⑤ 「JNA会員番号」をクリック

4)

所属会員情報	
JVA会員番号:	00000000
入会年度:	0000
票番号:	00
県地区番号:	000000
県会員番号:	000000
氏名(姓):	0000
氏名(名):	0000
カナ氏名(姓):	0000
カナ氏名(名):	0000
生年月日 元号:	昭和
生年月日:	00年00月00日
性別:	女
職種:	看護師
免許番号1:	00000000
免許番号2:	00000000
免許番号3:	00000000
免許番号4:	00000000
郵便番号:	0000000
住所1:	香川県00000
住所2:	0000
電話番号:	000-000-0000
FAX番号:	
所属地区:	00000000

— 頁 2 共 5

所属会員情報が表示されます

【研修情報】

(香川県看護協会で開催される研修の検索・申込みができます)

(会員代表者用)

1)

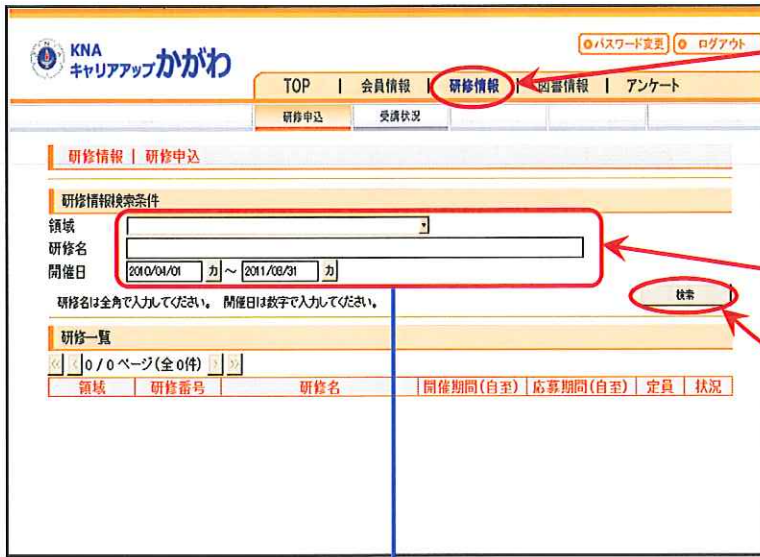

① 【研修情報】をクリック

研修情報画面が表示されます

② “研修情報検索条件”を入力してください
(1項目のみでも構いません)

③ 入力後に「検索」ボタンをクリック

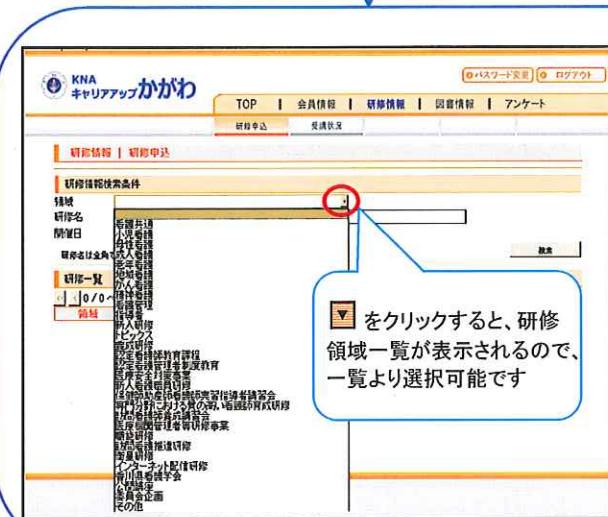

▼ をクリックすると、研修領域一覧が表示されるので、一覧より選択可能です

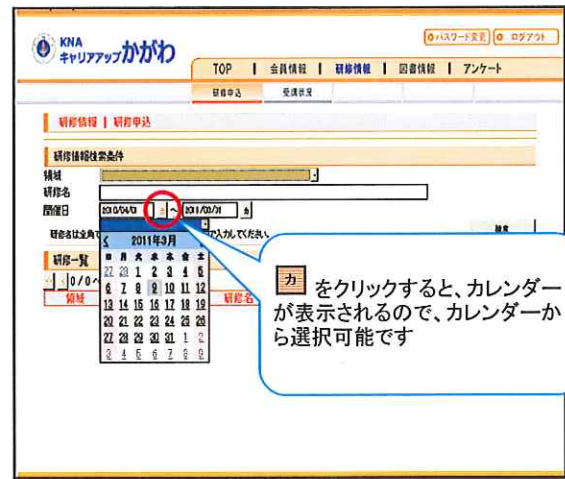

カ をクリックすると、カレンダーが表示されるので、カレンダーから選択可能です

2)

研修一覧画面が開きます

④ 受講したい“研修番号”をクリック

“受付中”表示がある研修のみ、お申し込みいただけます

3)

研修情報詳細画面が表示されます

⑤ 「研修者選択」ボタンをクリック

開催日時	講師	テーマ	内容
2011/03/10(木) 10:00~16:00	テスト講師	テストテーマ	テスト内容

4)

【参加者選択】画面が表示されます

⑥ “参加者”を選択してください
(「Ctrl」を押しながら参加者をクリックすると複数選択できます)

⑦ 参加者を選択後、「>」ボタンをクリック

5)

⑧ 参加者が表示されます

※取り消す場合は、参加会員の氏名を選択後、「<」ボタンをクリックしてください

⑨ 参加者選択終了後、「駐車場選択」ボタンをクリック

駐車場選択

6)

研修情報

研修名: テスト研修
開催日: 2011/03/10
応募期間: 2011/02/01 ~ 2011/03/09
定員: 20名
受講料金: 3000円(1日あたり)
状況: 受付中

施設内参加者一覧

※駐車券が必要な参加者は、駐車券のチェックを入力して下さい。
※「駐車券」のタイトルのチェックボックスをクリックすると、全員にチェックが入力されます。
※研修会に複数の日程がある場合は、下のドロップダウンリストから対象となる日程を選択し、駐車券を選択して下さい。
※参加者の選択をやり直す場合は、下の「戻る」ボタンで、前の画面に戻ってください。

2011/03/10

JNA会員番号	県会員番号	氏名	年齢	性別	職種	駐車券
00000000	000000	氏名①	00	女	00	<input checked="" type="checkbox"/>

※全日程の駐車券選択が完了したら、「申込」ボタンをクリックして下さい。

申込 **戻る**

施設内の参加者一覧が表示されます

※タイトルのチェックボックスに「✓」を入力すると、全員にチェックが入力されます

⑩ 駐車場が必要な方は、駐車券のチェックボックスに「✓」を入力してください

⑪ 駐車場入力完了したら、「申込」ボタンをクリック

7)

KNA キャリアアップかがわ

TOP | 会員情報 | 研修情報 | 図書情報 | アンケート

研修申込 | **受講状況**

研修情報 | 受講状況

研修情報検索条件

領域:

研修名:

開催日: 2011/04/01 から 2011/04/30 まで

検索

研修一覧

領域	研修番号	研修名	開催期間(自至)	施設内参加人数
その他	1407200000	テスト研修	2011/03/10 2011/03/10	4名

研修受講状況の確認

⑫ 【受講状況】をクリック

⑬ “研修情報検索条件”を入力してください (1項目のみでも構いません)

⑭ 入力後に「検索」ボタンをクリック

⑮ 受講人数が表示されます

⑯ “研修番号”をクリックすると、研修情報を見ることができます

8)

KNA キャリアアップかがわ

TOP | 会員情報 | 研修情報 | 図書情報 | アンケート

研修申込 | 受講状況

研修情報 | 受講状況

研修情報

領域: その他
研修名: テスト研修
研修区分: 一般研修
応募期間: 2011/02/01 ~ 2011/03/09
定員: 20名
研修設定: 1~1
ねらい: テスト内容
主な内容: テスト
講師: テスト
受講料金: 3000円

定員: 20名
研修設定: 1~1
ねらい: テスト内容
主な内容: テスト
講師: テスト
受講料金: 3000円(1日あたりの受講料金)
備考:
添付ファイル: [howto.html](#)

開催日程

開催日時	講師	テーマ	内容
2011/03/10(木) 10:00~16:00	テスト講師	テストテーマ	テスト内容

施設内参加者確認

一覧に戻る

⑰ 【施設内参加者確認】をクリックすると、研修参加者一覧を見ることができます

9)

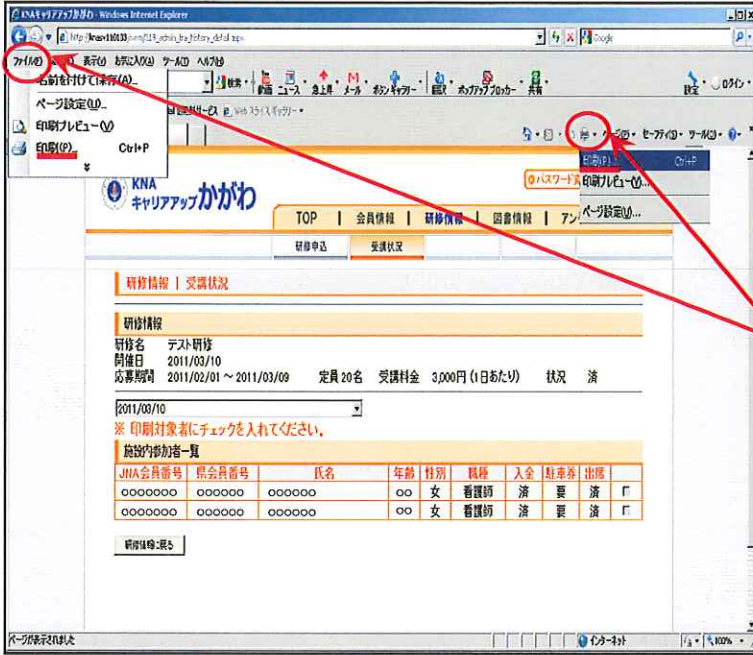

施設内参加者一覧が表示されます

施設内参加者一覧をプリントする場合

⑱ ツールバーのファイルから印刷(P)を選択、もしくは、印刷アイコンから印刷してください

【図書情報】

(香川県看護協会図書室に所蔵してある図書の検索ができます)

1)

① 【研修情報】をクリック

【図書情報】画面が開きます

② “図書情報検索条件”を入力してください（1項目のみでも構いません）
※受入年月日の日付にご注意ください!

③ 入力後に「検索」ボタンをクリック

2)

資料区分	登録番号	ISBN	分類記号	分類番号	書名	著者名	出版者	出版年月日	受入年月日	貸出
図書	0003565		N150	37	書名A	著者A	出版社A	2010/06/09		貸出許可
図書	0003566		N000	276	書名B	著者B	出版社B	2010/03/03		貸出許可
図書	0003569		N020	40	書名C	著者C	出版社C	2010/03/03		貸出許可
図書	0003590		N020	41	書名D	著者D	出版社D	2010/03/03		貸出許可
図書	0003591		N040	230	書名E	著者E	出版社E	2010/03/03		貸出許可
図書	0003592		N040	231	書名F	著者F	出版社F	2010/03/03		貸出許可

【図書一覧】が表示されます

④ 検索したい図書の「登録番号」をクリック

3)

図書詳細情報が表示されます

【アンケート】(香川県看護協会からのアンケート回答の入力ができます)

1)

① 【アンケート】をクリック

【アンケート情報】画面が開きます

② “アンケート名”をクリック

2)

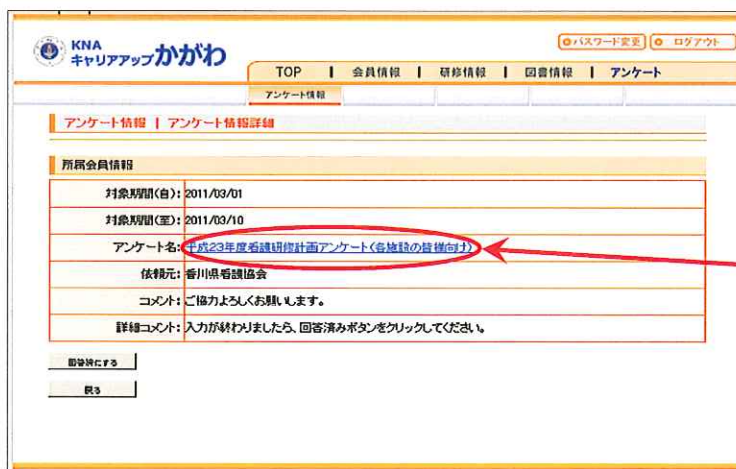

【アンケート詳細情報】が表示されます

③ “アンケート名”をクリック

3)

【アンケート】画面が開きます

④ アンケート回答欄に回答を入力してください
(アンケート様式は内容によって異なります)

⑤ 入力完了後は、画面一番下の「送信」ボタンをクリック

